ALGARVESR
Imobiliàrio

+351 964 073 021[1]

€ 650 000 | Ref. ALV/MOR/0214 |

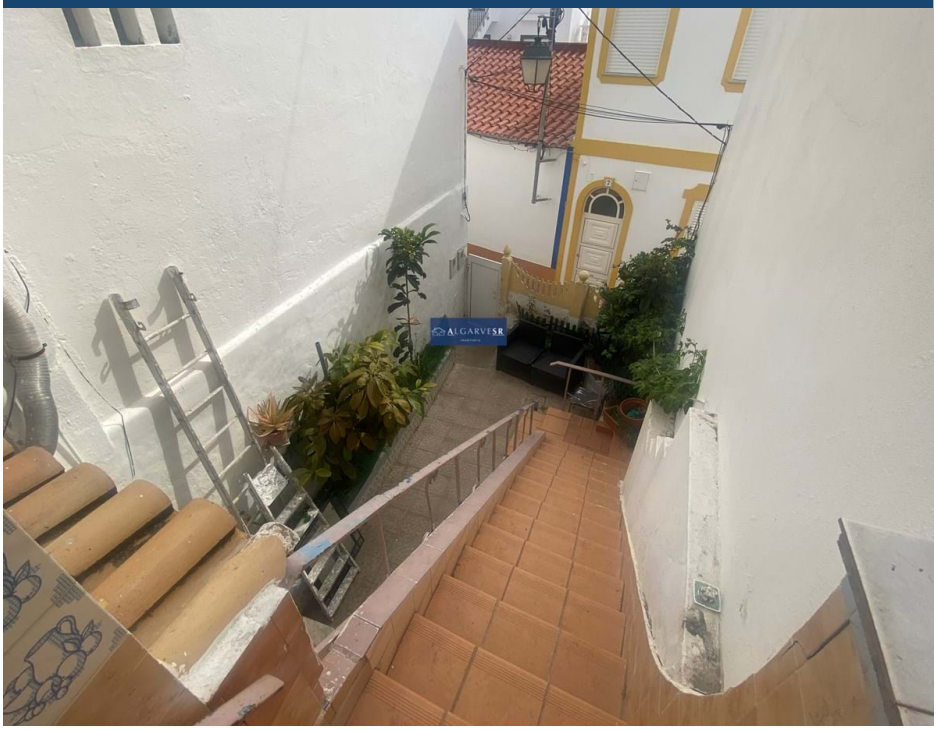

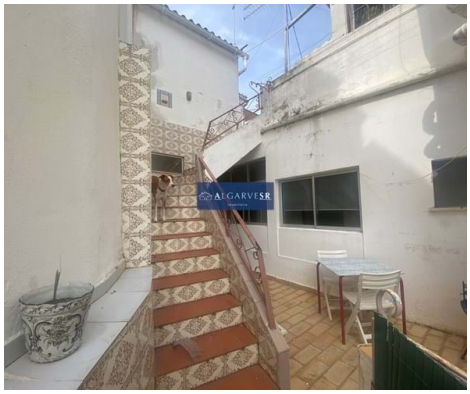

8		✖	m2	✖

Prédio urbano com quatro apartamentos T2 - Alvor centro

Prédio urbano destinado a habitação composto por 12 divisões.
Contempla 2 pisos + terraço superior, arrecadação, quintal e varandas.
Com 4 apartamentos tipologia T2 habitáveis, com entradas independentes, totalizam 4 Kitchenettes, 4 salas, 8 quartos e 4 casas de banho.
Tem ainda viabilidade para aumentar mais um piso.
Ideal como habitação familiar ou para rentabilizar.
Note -se que o edificio requer alguma intervenção exterior e interiores.
Localizado no centro de alvor em localização privilegiada, a distancia a pé de todas as comodidades, estabelecimentos, cafes, restaurantes esplanadas e serviços.
Proximidade da praia, passadiços, harbour e ria de Alvor.
È de salientar que este tipo de propriedade e sua vantagem da localização, raramente se encontr

AMI: 14201 | Rua Coronel Figueiredo 6 Lagoa, Faro Algarve - Portugal
TEL: +351 964 073 021[1] | Email: info@algarvesr.com

[1] (Chamada para rede móvel nacional)

Powered by CASAFARI CRM