ALGARVESR
Imobiliàrio

+351 964 073 021[1]

**€3 250 000 | Ref. LGS/T5/194 |**

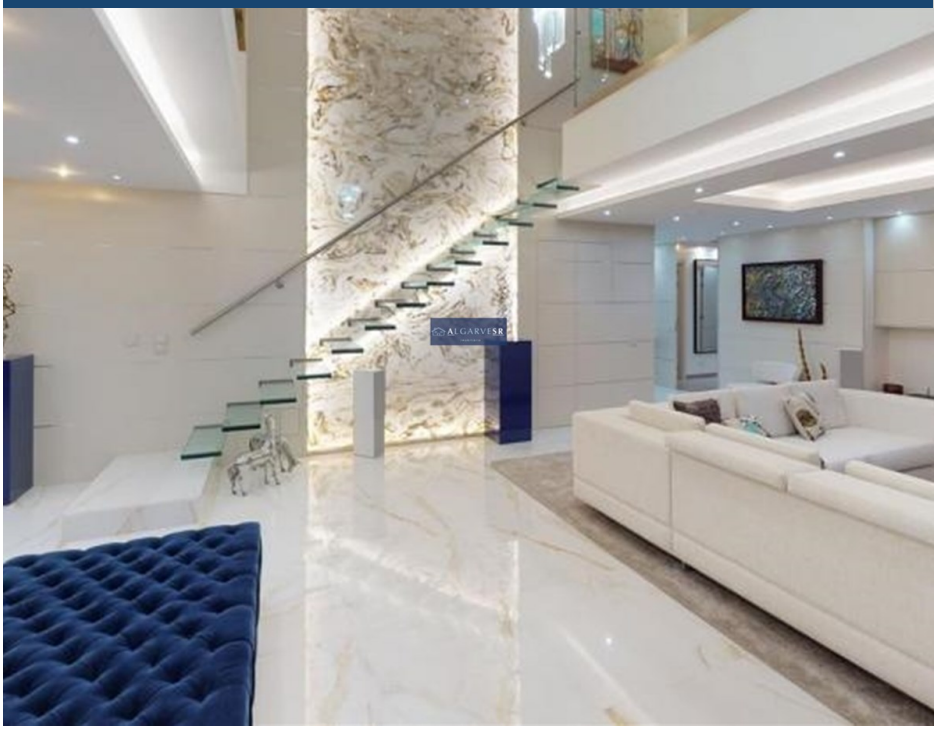

| 5 | | ✔ | m2 | ✔ |
|---|---|---|---|---|

## Notável Penthouse T5 Vista Mar - Lagos

*APRESENTADO POR ALGARVE SR
Privilégio-Terras do Infante
De arquitetura contemporanea, no centro da História, onde o design, luminosidade e funcionalidade  são os principais atributos. Penthouse T5 com posição elevada  e vista panoramica sobre o Oceano e Baía de Lagos.
De dimensões generosas, os interiores  possuem nobreza nos materiais e acabamentos de topo.
Condomínio privado inclui estacionamentos e arrecadações.
Situado em zona de enorme vitalidade cultural, gastronómica, comercial e de lazer.
Empreendimento residencial  de 5 pisos, com piscina aquecida e solário no terraço de cobertura contemplado com 23 luxuosos apartamentos T2 e T3 onde inclui uma oferta única no imobiliário do Algarve Ocidental,

**AMI: 14201 | Rua Coronel Figueiredo 6 Lagoa, Faro Algarve - Portugal**
**TEL: +351 964 073 021[1] | Email: info@algarvesr.com**

[1] (Chamada para rede móvel nacional)

Powered by CASAFARI CRM